

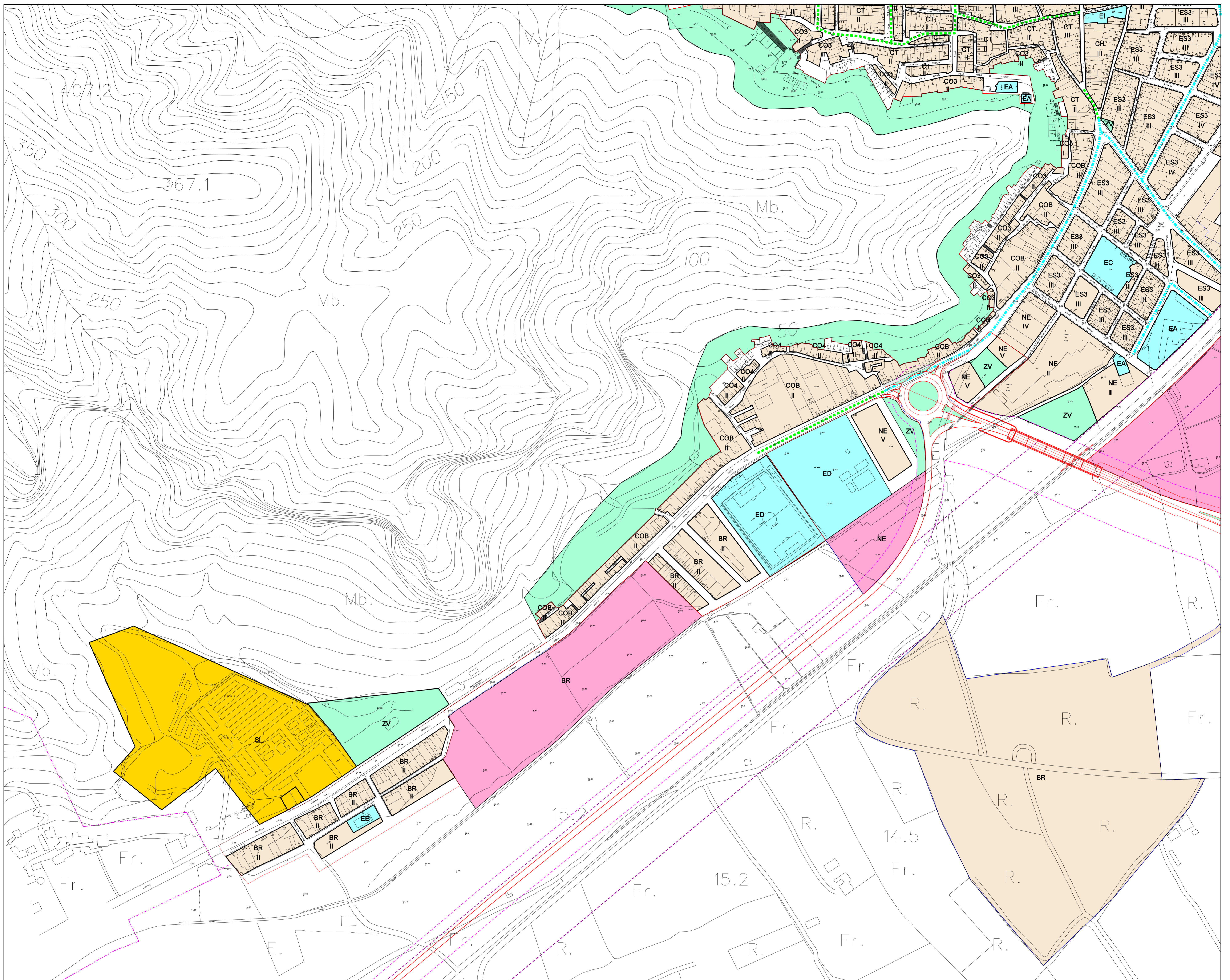

Plan General de Ordenación Urbana

CALLOSA DE SEGURA



<p>— Límite del Suelo Urbano</p> <p>— Límite del Suelo Urbanizable</p> <p>— Límite de Barrios con Suelo No Urbanizable</p> <p>ALTURAS DE LA EDIFICACIÓN</p> <p>II N° de Alturas Permitidas</p> <p>..... Calles con 3 Alturas Permitidas</p> <p>..... Calles con 4 Alturas Permitidas</p> <p>..... Calles con 6 Alturas Permitidas</p>	<p>CO1 Cornisa Zona 1</p> <p>CO2 Cornisa Zona 2</p> <p>CO3 Cornisa Zona 3</p> <p>CO4 Cornisa Zona 4</p> <p>COB Cornisa Borde</p>	<p>CALIFICACIÓN DEL SUELO</p> <p>CH Casco Histórico</p> <p>CT Casco Tradicional</p> <p>ES1 Ensanche Glorieta</p> <p>ES2 Ensanche</p> <p>ES3 Ensanche Sur</p>	<p>NE Nuevo Ensanche</p> <p>BR Barrio Residencial</p> <p>BX Barrio Industrial</p> <p>PI Polígono Industrial</p> <p>S. Urbanizable Sin Ordenación Pormenorizada</p>	<p>DOTACIONES DE LA RED ESTRUCTURAL</p> <p>ZV Espacios Libres</p> <p>ED Equipamiento Deportivo</p> <p>EE Equipamiento Educativo</p> <p>EC Equipamiento Cultural</p> <p>EA Equipamiento Asistencial/Religioso</p> <p>EI Equipamiento Institucional</p> <p>SI Servicios Urbanos e Infraestructuras</p>	<p>Excmo. Ayto. CALLOSA DE SEGURA</p> <p>ALTURAS Y CALIFICACIÓN</p> <p>Escala 1:2,000</p> <p>EQUIPO REDACTOR</p> <p>M^a José Mojica Marhuenda - Arquitecta</p> <p>Antonio V. Ortega Godino - Arquitecto</p> <p>Benigno Alpaina García - Arqto. Técnico</p> <p>Inmaculada Ascó Rico - Arqta. Técnica</p> <p>Clara Soriano Rincón - Abogada</p> <p>M^a Angeles Ortega Godino - Abogada</p> <p>Mario Jiménez Migallón - Abogado</p>	<p>Nº Plano: 5</p> <p>Hoja: 2</p>
--	--	---	--	---	---	-----------------------------------